



芝パークホテル

報道用基礎資料 2025年2月版

人、街、歴史をつなぐ ライブラリーホテル



— 本件に関するお問い合わせ —

PR マネージャー 早乙女 恵美

sotome@shibaparkhotel.com / 070-6448-2236

株式会社芝パークホテル マーケティング部

〒105-0011 東京都港区芝公園 1-5-10

TEL : 03-3433-4141 (代) FAX : 03-5470-7556

ご取材および広報用写真をご希望の方は、上記までご連絡くださいますようお願いいたします

歴史、リニューアル、ライブラリー



1948 年創業の老舗ホテル

芝パークホテルは、1948 年創業、緑豊かな歴史ある芝の地で、地域の伝統や文化に誇りと責任を持ち歩んできました。創業当時から、お客様一人ひとりに愛され続けるホテルとなるよう「おもてなしの心」を常に大切にしております。



2020 年から 2023 年にかけて全館リニューアル

当ホテルは 2020 年から 2023 年にかけて全館をリニューアルいたしました。このリニューアルを機に、この街に息づく風土や人、歴史に軸を置く書籍コレクションを備えたライブラリーホテルとしての顔を持ちました。時代を超えて歴史や文化が紡がれてゆき、より良い豊かな明日へとつながる。そんなホテルを私たちは目指していきます。

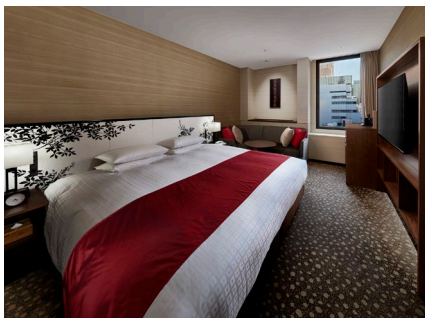

スタンダードキングルーム



レストラン ザ ダイニング

多彩な本が揃う、ライブラリーコーナー

ホテル館内各所に、銀座蔦屋書店ディレクションの、日本文化から建築、写真、アートまで、幅広いジャンルの 1,500 冊の本が揃うライブラリーコーナーをご用意しています。セレンディピティな出会いと、時間をお楽しみください。



1 階 ライブラリーラウンジ



2 階・ホワイエのライブラリーコーナー

ドリンクコーナー、伝統文化体験



リラックスできるドリンクコーナー

1階のフロントでは、セルフサービスで無料のコーヒーや紅茶、有料のワインやビールなど、さまざまなお飲み物をご用意しております。お部屋へ持ち帰ることも、ホテル内の落ち着いた空間で楽しむこともできます。ゆったりとした雰囲気の中で、心に残るひとときをお過ごしいただけることでしょう。

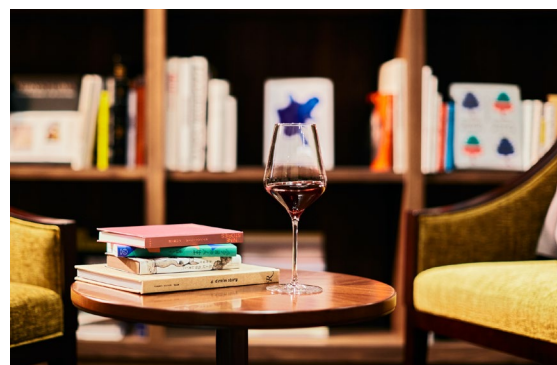

伝統文化体験のご案内：金継ぎとテーブルスタイル茶道

環境に優しい「金継ぎ」と、現代風の「テーブルスタイル茶道」、二つの伝統文化体験をご提供しています。

金継ぎ

新たな美を創造する技法 金継ぎは陶磁器の破損部分を漆で接着し、金属粉で装飾する修復技法です。簡易修理技法を用い、初心者でも安全に体験できるワークショップを開催しています。監修は鎌倉彫式陽堂の三橋鎌幽氏が担当し、ホテルスタッフがインストラクター認定を受けています。

※アフタヌーンティーと金継ぎ体験のセット販売のみ

※完全予約制



テーブルスタイル茶道

現代の文化に触れる 約 1,500 冊の本や伝統工芸品に囲まれたロビーで、「椿の会」によるテーブルスタイル茶道をお楽しみいただけます。和やかな雰囲気の中で、美しい茶道の所作と共にお茶を味わう特別な体験です。

日時：毎週木曜日 1日 1回開催（10:00～10:45）

料金：宿泊者限定で無料にてご参加できます。

場所：1F エントランスロビー

内容：茶道家によるお点前 / お抹茶と干菓子のセット



ゲストルーム、アメニティ



モダンで新しい雰囲気の中に、繊細で日本的な要素が息づくデザインに彩られた客室で、落ち着いたエレガンスと静寂をご堪能ください。自然環境への持続可能な環境保全も大切にした製品をセレクトしています。



ジュニアスイート (7室)

【広さ】 44 m²

【ベッド】 2台 / 幅 1,100 mm × 長 1,950 mm

【人数】 2名様 ※エキストラベッド使用可



デラックスキング (8室)

【広さ】 32 m²

【ベッド】 1台 / 幅 2,200 mm × 長 2,050 mm

【人数】 2名様

スタンダードキング…89室 広さ 21 m² スタンダードツイン…62室 広さ 21 m²、
スタンダードトリプル…25室 広さ 21 m² デラックスツイン…7室 広さ 32 m²

環境に配慮したアメニティ

リニューアル後の客室では、持続可能な社会を目指して環境に配慮したアメニティ等を取り揃えました。例えば、ヘアケア・ボディケアで採用した「ミレニアムオーガニクス ブルーレーベル」の製品は植物・ミネラル由来成分 90%以上配合で合成香料を使用していないため環境負担が低く、またレザーやヘアブラシは天然の藁を配合したプラスチック使用量を約 40%削減できる製品を採用しました。

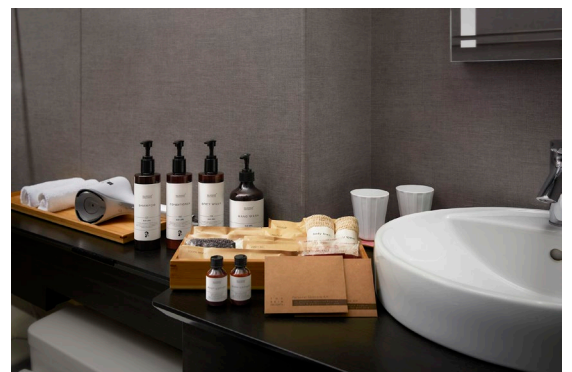

【アメニティ】 シャンプー（詰替式）、コンディショナー（詰替式）、ボディウォッシュ（詰替式）、
ハンドウォッシュ（詰替式）、ボディーローション（ミニボトル）、歯ブラシ、レザー、ヘアブラシ、バニティキット、
ボディタオル、女性化粧品セット、バスソルト、紅茶、他

【常設備品】 Wi-Fi（接続無料）、冷蔵庫、テレビ、バスアメニティ、バスタオル、ナイトウェア、スリッパ、
ヘアドライヤー、アイロン（スチーム式）、電気ケトル、ワイングラス、文具セット、他

レストラン ザ ダイニング (1F)



ザ・ダイニングでは、和食、洋食、中華の3つの料理をお楽しみいただけます。大人も子供も楽しめるメニューを取り揃えており、どなたでもストレスなくお食事をお楽しみいただけます。例えば大人は和食、子供は洋食など、お好みに合わせてお選びいただけます。ヴィーガン対応のコース料理やアラカルトもご用意し、お客様の多様なニーズにお応えします。



本と共に楽しむ至福のアフタヌーンティー

「ザ ダイニング」では通年で「至福のアフタヌーンティー」を販売中です。和洋中のスイーツやセイボリー、お好みの紅茶、そしてお気に入りの本を手手に、至福の時間をお過ごし下さい。お一人様からご予約を承ります。



アフタヌーンティーは通年で開催

和洋中が楽しめる朝食ブッフェ

一日の始まりは、シェフこだわりの朝食をいかがでしょうか。和食、洋食、中華の朝食メニューを取り揃え、お客様のお好みに合わせてお選びいただけるビュッフェスタイルでお客様をお迎えいたします。

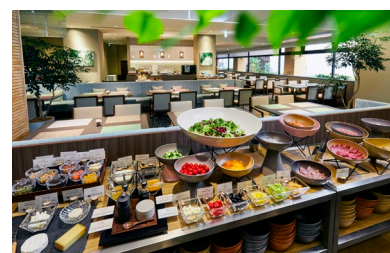

朝食ブッフェにも和洋中のお料理が並ぶ

店名：ザ ダイニング

営業時間：7：00～21：00（LO20：30）

※アフタヌーンティーは完全予約制

フロア 82 席、個室 4 室

※2 階宴会場（アイリス/アゼリア）も個室として利用可

電話：03-5470-7671（直通）

予算：ランチ 3,000 円～、ディナー 8,000 円～

サービス料：15%

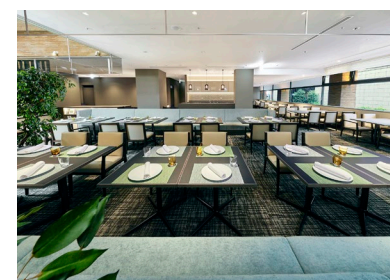

ザ ダイニング 内観

宴会場 (2F)



最大 160 名収容（着席時）、ビジネスでの会議や二次会などのパーティー、同窓会など様々なシーンでご利用いただけるイベントスペースを、4 会場ご用意しております。



ローズ

室料／基本料金（1 時間） ¥ 115,000



アイビー

室料／基本料金（1 時間） ¥ 46,200



アイリス

室料／基本料金（1 時間） ¥ 18,700

アゼリア

室料／基本料金（1 時間） ¥ 16,500

【人数】

宴会・パーティー

buffet：立食／20 名～150 名 着席／20 名～128 名

コース又はセットメニュー：着席 4 名～160 名

会議

スクール形式／20 名～192 名

サービス料：15%

施設概要



【名称】 芝パークホテル (しばぱーくほてる)
【所在地】 〒105-0011 東京都港区芝公園 1 丁目 5 番 10 号
【問合せ】 TEL : 03-3433-4141(代) FAX : 03-3433-4142
URL <https://www.shibaparkhotel.com>
Email reservation@shibaparkhotel.com

【運営】 株式会社芝パークホテル
所在地：東京都港区芝公園 1 丁目 5 番 10 号 TEL : 03-3433-4141(代)
取締役社長：柳瀬連太郎

【構成要素】 ホテル、レストラン、宴会場

【客室数】 198 室 全室禁煙

【客室料金】

客室タイプ	客室数	広さ	料金
スタンダードツイン	62 室	21~22 m ²	¥56,000
スタンダードキング	89 室	21~22 m ²	¥56,000
スタンダードトリプル	25 室	21~22 m ²	¥59,000
デラックスツイン	7 室	32~39 m ²	¥67,000
デラックスキング	8 室	32 m ²	¥65,000
ジュニアスイート	7 室	44 m ²	¥81,000

【チェックイン】 15 時

【チェックアウト】 11 時

【料飲施設】 宴会場 4 会場、レストラン 1 店舗 (和洋中が楽しめるオールデイダイニング)

【付帯施設】 ライブラリーラウンジ、コインランドリー、喫煙所、提携駐車場

【その他サービス】 コンシェルジュ、都内観光手配、ランドリーサービス、電子レンジ、製氷機、ルームサービス、浄水型ウォーターサーバー、宅配便手配、外貨両替機設置、Wi-Fi (接続無料)

【朝食のご案内】 ビュッフェ形式

大人料金 / 3,850 円 (税金込み・サービス料別)

お子様料金 / 7~12 才...1,925 円 (税金込み・サービス料別)、0~6 歳...無料
サービス料 : 15%

交通案内



《電車の場合》

JR 浜松町駅（北口）東京モノレール浜松町駅徒歩約 8 分

都営地下鉄大門駅(A6 出口) 徒歩約 4 分

都営地下鉄御成門駅(A2 出口) 徒歩約 2 分

《お車の場合》

首都高速都心環状線 芝公園出口より約 5 分

羽田空港より約 30 分、成田空港より約 90 分

《地図》



姉妹ホテル

パークホテル東京

【所在地】〒105-7227 東京都港区東新橋 1 丁目 7 番 1 号 汐留メディアタワー

【公式 HP】 <https://parkhoteltokyo.com/ja/>

【お問合せ】 TEL : 03-6252-1111 (代) / FAX : 03-6252-1001